

# CONTROL E IDENTIFICACIÓN DE BÓVIDOS DE RAZA SAYAGUESA PARA EL SACRIFICIO Y POSTERIOR ETIQUETADO LOGOTIPO 100 % RAZA AUTÓCTONA.

Nº Identificación animal: \_\_\_\_\_

Sexo: \_\_\_\_\_ Fecha nacimiento: \_\_\_\_\_

Peso al nacimiento: \_\_\_\_\_ Peso destete: \_\_\_\_\_ Peso vivo al sacrificio: \_\_\_\_\_

Peso a la canal.

Peso y conjunto muscular que compone cada lote del despiece sólo si "Despiece en grandes piezas" o "Troceado fileteado".

Destino canales y/o piezas (o señalar al lado de cada pieza): \_\_\_\_\_

Seleccionar la forma de venta:

- A) Medias Canales
- B) Despiece en grandes piezas (orientativo).

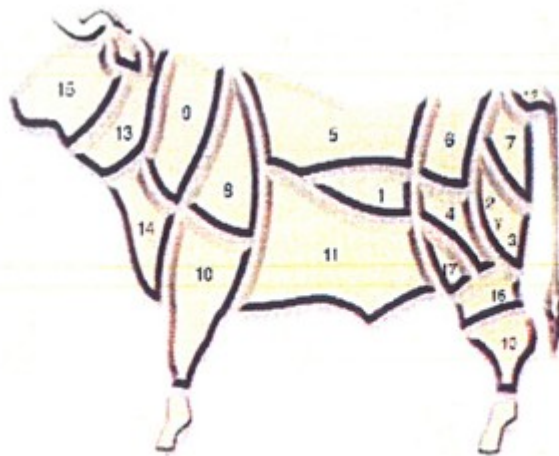

- 1 solomillo
- 2 tapa
- 3 contra
- 4 babilla
- 5 lomo
- 6 cadera
- 7 redondo
- 8 espalda
- 9 agujas
- 10 morcillo
- 11 falda y costillar
- 12 rabo,
- 13 pescuezo
- 14 pecho
- 15 cabeza
- 16 culata de contra
- 17 rabillo de cadera.

**Poner el DESTINO (Identificación del restaurante, bar, tienda etc) DE CADA PIEZA O LOTE O BANDEJA AL LADO DE LA DESCRIPCIÓN DE CADA PIEZA O LOTE O BANDEJA.**

Despiece propio (conjunto muscular que lo compone y peso de cada pieza)

Pieza 1:.....

Pieza 2:.....

Pieza 3:.....

Pieza 4:.....

Pieza 5:.....

Pieza 6:.....

Pieza 7:.....

Pieza 8:.....

Pieza 9:.....

Pieza 10:.....

Pieza 11:.....

Pieza 12:.....

Pieza 13:.....

Pieza 14:.....

Pieza 15:.....

Pieza 16:.....

Pieza 17:.....

- B) Troceado y fileteado de las grandes piezas

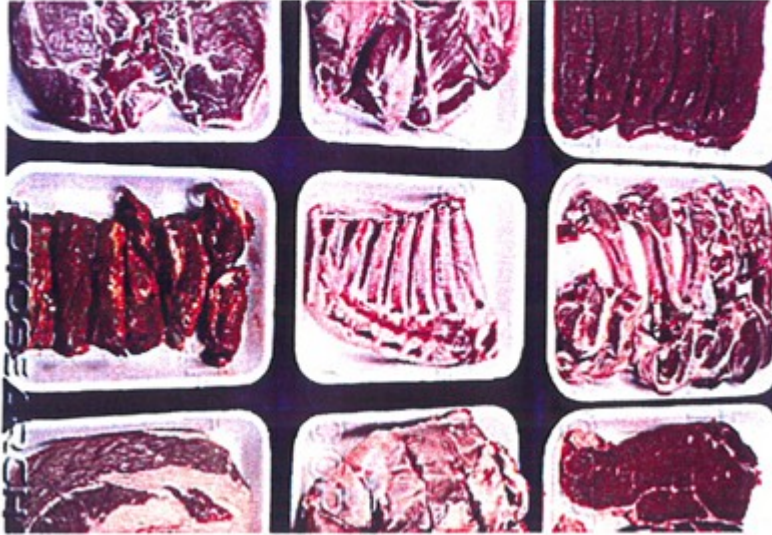

*Envasado*

*Descripción (músculo) y peso de la bandeja 1:.....*

*Descripción (músculo) y peso de la bandeja 2:.....*

*Descripción (músculo) y peso de la bandeja 3:.....*

*Descripción (músculo) y peso de la bandeja 4:.....*

*Descripción (músculo) y peso de la bandeja 5:.....*

*Descripción (músculo) y peso de la bandeja 6:.....*

*Descripción (músculo) y peso de la bandeja 7:.....*

*Descripción (músculo) y peso de la bandeja 8:.....*

*Descripción (músculo) y peso de la bandeja 9:.....*

*Descripción (músculo) y peso de la bandeja 10:.....*

*Descripción (músculo) y peso de la bandeja 11:.....*

*Descripción (músculo) y peso de la bandeja 12:.....*

*Descripción (músculo) y peso de la bandeja 13:.....*

*Descripción (músculo) y peso de la bandeja 14:.....*

*Descripción (músculo) y peso de la bandeja 15:.....*

Declaro QUE ME COMPROMETO a utilizar las etiquetas cumpliendo lo especificado en el Pliego de Condiciones, velar por la calidad del producto-trazabilidad<sup>1</sup> y someterme a las inspecciones o controles del personal autorizado por la Asociación.

En \_\_\_\_\_ a \_\_\_\_\_ de \_\_\_\_\_ de 20\_\_.

POR EL OPERADOR COMERCIAL

UNIDAD DE CONTROL DE LA ASOCIACIÓN  
ESPAÑOLA DE CRIADORES DE  
GANADO BOVINO DE RAZA  
SAYAGUESA

<sup>1</sup>venderlo en restaurantes y bares serios con cocineros/as que sepan hacer uso y obtener lo mejor de esta carne y sus características.

