

# **RESULTADOS DE LA SERIE DE TESTAJE DE TOROS JÓVENES DE LA RAZA SAYAGUESA, SERIE N° 19<sup>a</sup> – Año 2024**

**Grupo de Mejora Genética Animal de la Universidad de León  
Centro Cualificado de Genética  
Universidad de León**

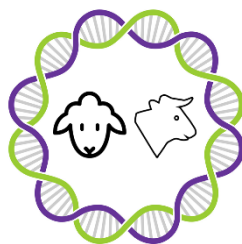

**MEGA-ULE**  
Mejora Genética Animal



**universidad  
de león**

# INTRODUCCIÓN

Para la valoración de los animales participantes en la serie de testaje nº 19 de la raza Sayaguesa se han tenido en cuenta los siguientes caracteres:

- Peso a los 12 meses
- Ganancia media diaria durante los 5 meses que duró la prueba
- Índice de conversión
- Calificación morfológica

La ganancia media diaria (GMD), el peso a los 12 meses, la puntuación morfológica al final de la prueba y el índice de conversión (IC) son los caracteres que constituyen el Índice Sintético de Selección.

El Índice Sintético de Selección publicado en la hoja de valoración está expresado en unidades de desviaciones típicas respecto al valor central de cada serie y se calcula en base a los índices estandarizados de los caracteres incluidos en el mismo de acuerdo a la siguiente fórmula:

$$\text{Índice Sintético de Selección: } (I. P12m*2) + (I. GMD*3) - (I. IC *1) + (I. Morf.*3)$$

La prueba se inició el día 15-12-2023 y finalizó el día 11-06-2024 en la estación testaje de Boñar (CENSYRA).

León, 26 de Junio de 2024

RAZA SAYAGUESA

Informe de la serie nº 19, Año 2024, CENSYRA; León

Identificación	Calificación final	Morfología	Peso a los 12 meses	GMD kg/d	Índice de conversión	Índice sintético estand.	Nº de orden
ES090816323053	No estimado	71	460	1.392	3.66	0.58	
ES000816452343	Descalificado	58	422	0.704	6.86	-1.67	
ES020816447200	Descalificado	57	386	1.376	3.38	-0.51	
ES000815338615	Estimado	70	381	1.056	4.33	-0.45	
ES020816403735	Excelente	81	468	1.496	3.58	1.32	1º
ES080816399694	Estimado	73	485	1.616	3.08	1.24	2º
ES060815292543	Descalificado	66	304	1.504	3.15	-0.24	
ES080815292910	Descalificado	52	362	1.712	2.72	-0.28	